Как скачать Zapret

Словарь терминов (глоссарий)

Прежде чем начать давайте познакомимся с базовыми определениями:

- `NFQUEUE` — модуль ядра Linux, который позволяет передавать сетевые пакеты из сетевого стека ядра для обработки в пользовательском пространстве.
- `netfilter` — межсетевой экран (брандмауэр), встроен в ядро Linux с версии 2.4.
  - `nfqws` — программа-модификатор пакетов в проекте `Zapret`. Использует встроенные возможности `linux` (в данном случае `NFQUEUE`).
  - `WinDivert` — китайский драйвер для `windows`, который позволяет быстро кэшировать манипулировать трафиком (аналог `nfqws` для `windows`).
- Система DPI анализа трафика или сокращённо DPI (в России названная — TCPI)—
  - `Zapret` — программа по манипуляции трафиком путём шифрования пакетов стека `TCP/IP` (разделение, запутывание, переотправка мектаны) с использованием программы `nfqws` (для `linux`) или альтернативного драйвера `WinDivert` (для `windows`)
    - `winws.exe` — сборка Zapret (альтернативная версия) для систем `windows` (написана автором bol-van на `C++`)
    - `Blockcheck` — программа для автоматического подбора стратегий для `Zapret`
- `Zapret GUI` — программа для `windows`, которая позволяет быстро передавать аргументы в программу-ядро `winw.exe` (написана автором censorbird на `python`)
- Стратегия — строчка состоящая из нескольких аргументов, которая понимает программа `Zapret` и `winw.exe` (например `--dpi-desync=fake,fakedsplit --dpi-desync-autottl=2 --dpi-desync-fooling=md5sig`)
  - Пресет — несколько таких стратегий, которые собраны в единую логику работы программы `Zapret` (в формате `bat` файлов, например для `winws.exe` или просто как аргументы командой строки)
- `bat` режим — старая логика работы программы Zapret GUI, которая работала через стандартный `bat` файлы в системах семейства `windows` (*как правило внутри бат файлов имеется готовый* `пресет` *со сносом "зашуганных" названиями – например* `alt2`, `fix cache` *и так далее*)
  - Прямой режим — новая логика работы программы `Zapret GUI`, которая напрямую работает с аргументами программы `winw.exe` и передаёт их через GUI интерфейс программы (*без посредников в лице сторонних файлов. Т.е здесь бы собиратели пресет сами из готового набора стратегий для каждого сайта по отдельности*)

Zapret GUI (windows 10+)

Всего существует 4 основных способа скачать Zapret GUI:

Способ 1. Самый простой

Перейти по ссылке: @https://t.me/bypassblock399

И скачать `ZapretSetup.exe` после чего установить:

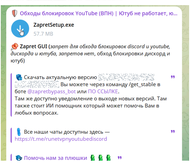

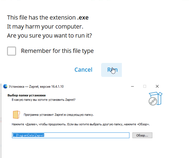

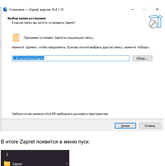

В итоге Zapret появится в меню пуск:

Способ 2. Через Telegram канал

Перейти по ссылке: @https://t.me/zapretdiscordyoutube

Скачать любую `dev` версию (обычно выходит часто) либо, ввести в поиске этого канала `Канал обновлений: STABLE`

После чего скачайте `exe` файл и продолжайте ту же установку что и в способе 1:

Способ 3. Через Telegram бота

Перейти по ссылке: @https://t.me/zapretbypass_bot

Набрать команду `/get_stable`. В результате чего бот выдаст файл – далее установка как в способе 1.

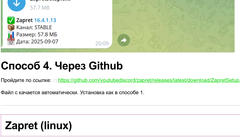

Способ 4. Через Github

Пройдите по ссылке: https://github.com/censorbird/zapretreleases/latest/download/ZapretSetup.exe

Файл с качается автоматичеок. Установка как в способе 1.

Zapret (linux)

Способ 1. Однокнопочный zapret для Linux

1. Скачайте и распакуйте `zapret` (либо по команде `git clone https://github.com/IWHLWANT/zapret-linux-easy && cd zapret-linux-easy`)
2. Убедитесь, что у вас установлены пакеты curl, iptables и ipset (для FWTYPE=iptables) или curl и nftables (для FWTYPE=nftables)?
   - Если нет — установите. Если вы не знаете как, спросите у ChatGPT!
3. Откройте терминал в папке, - куда архив был распакован
4. Выполните `./install.sh`

Способ 2. Zapret Sergeydigl3

Это адаптер для запуска популярных конфигурацией обхода замедления YouTube на базе Zapret Discord Youtube Flowseal.

Скрипт создан за пару вечеров с целью сделать его Plug-And-Play.

Как запустить

1. **Клонирование репозиторием и запуск основного скрипта:**

```
git clone https://github.com/Sergeydigl3/zapret-discord-youtube-linux.git
cd zapret-discord-youtube-linux
sudo bash main_script.sh
```

Скрипт:

- Спросит, нужно ли обновление (если папка zapret-latest уже существует)
- Предложит выбрать стратегию из bat-файлов (например, `general.bat`, `general_mgts2.bat`, `general_alt5.bat`).
  (При этом bat-файлы автоматически переименовываются через `rename_bat.sh` .)
- Попросит выбрать сетевой интерфейс.

2. **Сохранение параметров:** Ответы можно сохранить в файле `conf.env` и потом запускать скрипт в неинтерактивном режиме:

```
sudo bash main_script.sh -nointeractive
```

Для отладки парсинга используйте флаг `-debug` .

Пример содержимого файла `conf.env` :

```
strategy=general.bat
auto_update=false
interface=eno0e1
```

Если требуется автообновление, установите auto_update=true.

3. **Как посмотреть список интерфейсов:**

```
ls /sys/class/net
```

Важно

- Скрипт работает только с **nftables**.
- При остановке сервиса все добавленные правила фаервола очищаются, а фоновые процессы `nfqws` останавливаются.
- Если у вас настроены кастомные правила в nftables, сделайте их резервное копирование — скрипт может удалить их при запуске.

Способ 3. Snowy-Fluffy/zapret.installer

Облегчает установку zapret для новичков и тех, кто не хочет разбираться в его работе.
Устанавливает `zapret` из официального репозиторием, CLI панель управления и `blockcheck` — репозиторий со стратегиями и списками доменов.

Установка

Запуск скрипта установки (необходимо наличие curl в системе):

```
sh -c "$(curl -fsSL https://raw.githubusercontent.com/Snowy-Fluffy/zapret.installer/refs/heads/main/installer.sh)"
```

Вызов панели управления:

```
zapret
```

Способ 4. Линукс - привет!

Выполните:

```
sh -c "$(curl -fsSL https://raw.githubusercontent.com/Snowy-Fluffy/zapret.installer/refs/heads/main/installer.sh)"
```

После установкии запрета моей командой можно запускать меню управления запретом с помощью команды zapret в терминале

Способ 5. 🚀 Zapret

Автоматическая установка одним командой:

```
bash <(curl -s https://raw.githubusercontent.com/kartavkun/zapret-discord-youtube/main/setup.sh)
```

> **Tip**
>
> Если команда выше не работает, попробуйте альтернативный вариант:
>
> ```
> bash <(curl -s https://raw.githubusercontent.com/kartavkun/zapret-discord-youtube/main/setup.sh | psub)
> ```

Что делает скрипт установки:

- ✅ Автоматически определяет ваш дистрибутив Linux
- 🔧 Устанавливает необходимые зависимости (wget, git)
- 📥 Скачивает последнюю версию zapret с официального репозитория
- ⚙️ Настраивает систему для работы zapret
- 🎯 Предлагает интерактивный выбор конфигурации

ZapretTeam

📂 Папка с нашими чатами: @https://t.me/addlist/XPs16MR7AxZVlE6

═══ ═══ ═══ ═══ Каналы: ═══ ═══ ═══ ═══ 🔰 Основная группа: @https://t.me/bypassblock399

📱 Группа по блокировкам: @https://t.me/youtubestickers4k

🤖 Для Android и прочих VPN сервисы: @https://t.me/zapretyoutubediscordvpn

Популярные моды АРК файлы: 🦖 @https://t.me/landroidapwsome

🔗 Переходник (все каналы): @https://t.me/runetvpnyoutubediscord

═══ ═══ ═══ ═══ О Zapret: ═══ ═══ ═══ ═══ 📥 Скачать Zapret (архив все версии): @https://t.me/zapretreldiscordyoutube

🟦 Скачать Blockcheck: @https://t.me/zapretblockcheck

🗺️ Дорожная карта: @https://t.me/zapretroadmap

❓ Помощь с настройкам Zapret (задать вопрос): @https://t.me/zaprethelp

🤖 Вируусы в Zapret? @https://t.me/zapretvirus

═══ ═══ ═══ ═══ Боты: ═══ ═══ ═══ ═══ 🤖 ИИ помощник по обходу, а также скачать Zapret: @https://t.me/zapretbypass_bot 🟢 ⬅️ ⬅️ ⬅️ Платный VPN от команды Zapret GUI: 💠 https://t.me/zapretvpns_bot ⬅️ ⬅️ ⬅️